

- ÁREA EXISTENTE
- ÁREA À DEMOLIR 2ª etapa
- ÁREA À CONSTRUIR (pré moldado)

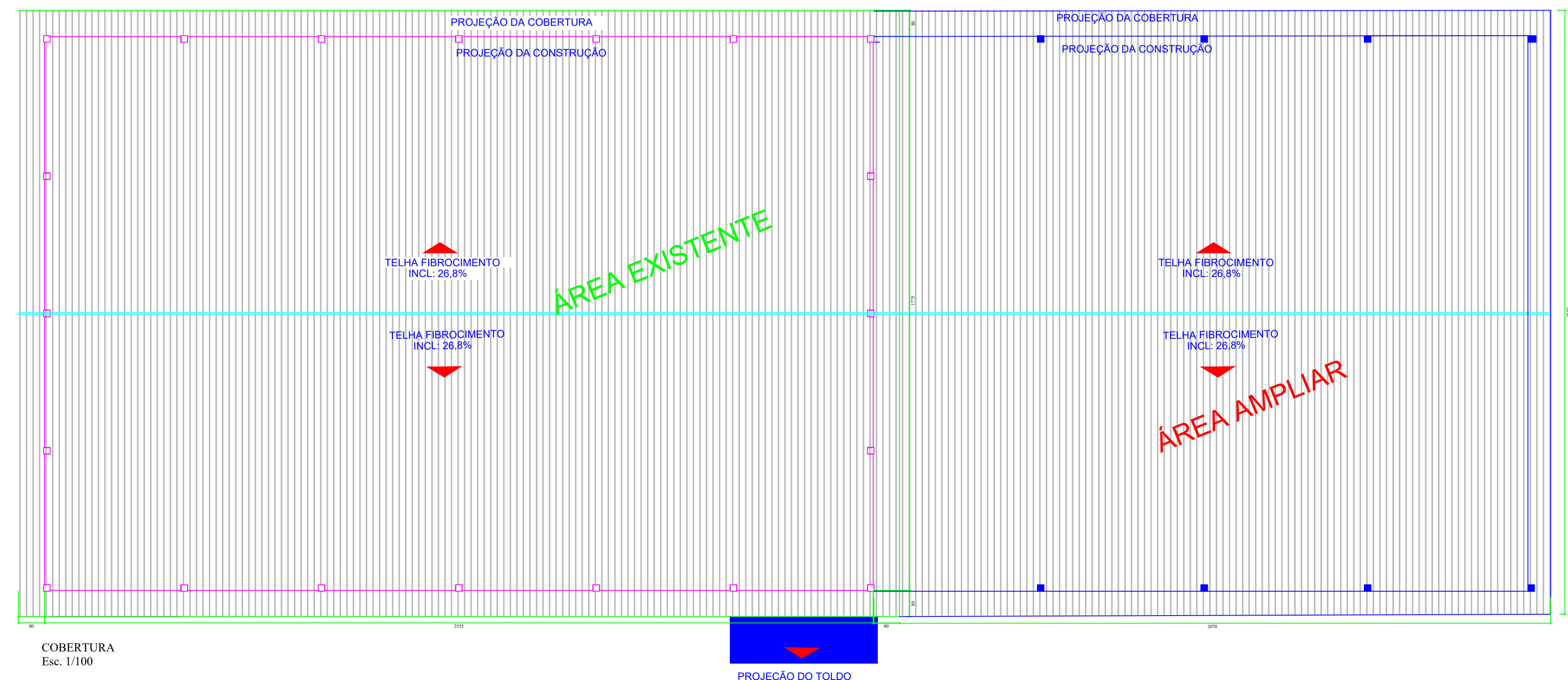
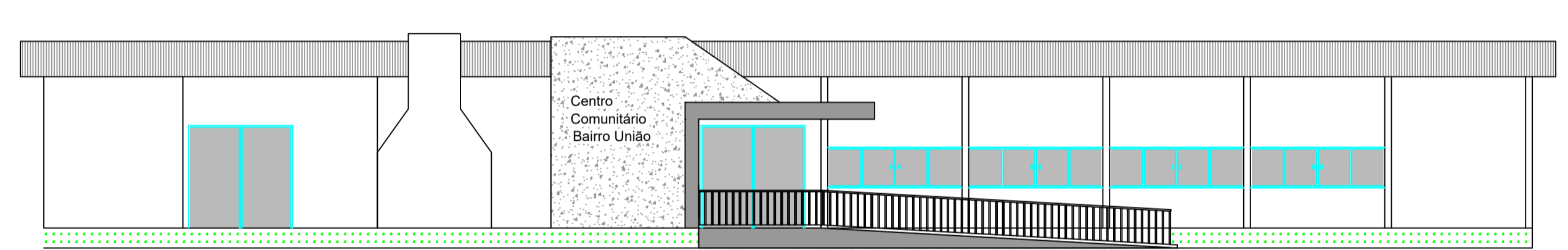
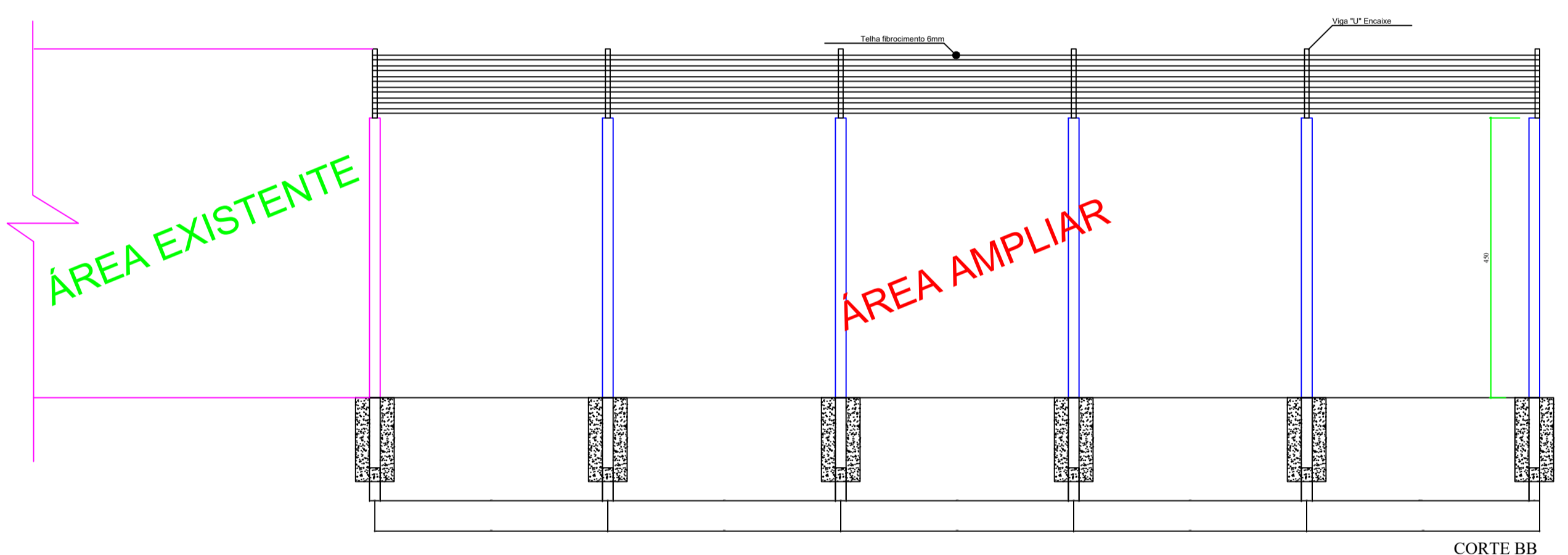

ÁREA TOTAL À REGULARIZAR : 1128,38M2 ÁREA TOTAL À AMPLIAR: 141,57M2 ÁREA TOTAL À REFORMAR: 202,68M2 ÁREA EXISTENTE: 986,81M2		
REPRESENTAÇÃO GRÁFICA PROJETO ARQUITETÓNICO		
OBRA: REFORMA E AMPLIAÇÃO CENTRO COMUNITÁRIO BAIRRO UNIÃO		
LOCAL: AVENIDA NILO UMBERTO DEITOS, QD 112, LOTE 1-A-1 BAIRRO UNIÃO, MUNICÍPIO DE CÉU AZUL, PR		
PROPRIETÁRIO: PREFEITURA MUNICIPAL DE CÉU AZUL	RESP. TÉCNICO: _____	
DATA: MAIO 2020	CONTEÚDO:	FOLHA:
ESCALA: INDICADAS	CORTES, FACHADA COBERTURA	01/01
DESENHO: FRANCIELLY DIAS		